Sonnige Wohnung im Zentrum von Albir



Art: Wohnung / Bungalow

Referenz: A301

Schlafzimmer: 3

Badezimmer: 2

Fläche: 91 m2

Verkauf

Preis: 320.000 €





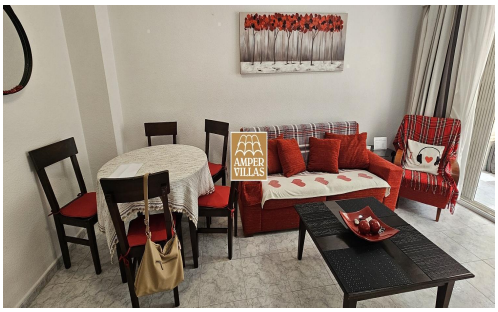

Diese helle Wohnung zum Verkauf in Albir verfügt über eine Fläche von 91 m² + 46,60 m² Terrasse, verteilt auf 3 einzelne Schlafzimmer, 2 Badezimmer, eine ausgestattete Küche und eine gemütliche Terrasse. Darüber hinaus verfügt es über Klimaanlage, Elektroheizung und ist in gutem Zustand. Das Gebäude verfügt über Annehmlichkeiten wie einen Aufzug, einen Gemeinschaftsgarten und -pool sowie eine Gegensprechanlage und liegt in einer ruhigen Gegend. Das Anwesen befindet sich im charmanten Stadtteil L'Albir, in der Nähe des Naturparks Sierra Helada und dem berühmten Strand von Albir. L'Albir grenzt an Altea und Benidorm und bietet eine ausgezeichnete Möglichkeit, eine privilegierte Naturumgebung zu genießen und gleichzeitig in der Nähe wichtiger Touristenziele zu sein.

2016 © AmperVillas S.L. C/ Callosa, nº 78 Bajo, Altea La Vella (Alicante) Spain
(+34) 620 470 641 | (+34) 96 584 80 00
info@ampervillas.com | rental@ampervillas.com | sales@ampervillas.com