Villa moderna de 3 dormitorios con piscina privada en Polop

Tipo: Chalet / Finca

Referencia: M015

Habitaciones: 3

Baños: 3

Superficie: 150 m2

Terreno: 203 m2

Venta

Precio: 450.000 €

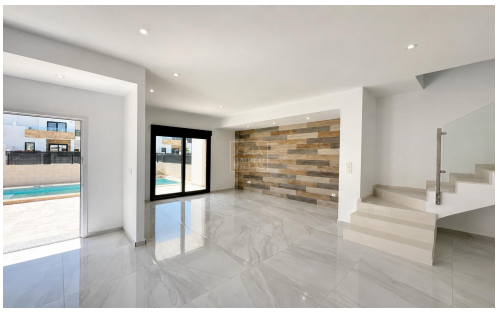

Esta villa moderna ofrece una combinación práctica de diseño contemporáneo, espacios exteriores privados y características de eficiencia energética, lo que la convierte en una opción ideal como residencia habitual, casa de vacaciones o propiedad de inversión.La planta baja dispone de un luminoso salón-comedor de concepto abierto, con cocina moderna totalmente equipada y acceso directo a los espacios exteriores. En esta planta también se encuentran un dormitorio y un baño. En la planta superior hay dos dormitorios adicionales y dos baños, además de una amplia terraza privada.En el exterior, la propiedad cuenta con una piscina privada con ducha, terrazas para comer y relajarse al aire libre, zonas ajardinadas y aparcamiento privado. La ubicación mostrada en el plano de parcela sitúa la villa dentro de una zona residencial consolidada, cerca de servicios y comercios locales.La villa se encuentra sobre una parcela privada de 203 m² y ofrece 124 m² de superficie construida, complementados con 26 m² de terrazas, proporcionando un total de 150 m². La propiedad está distribuida en dos plantas y dispone de 3 dormitorios y 3 baños.La villa incluye unas completas calidades diseñadas para ofrecer un комфортable uso durante todo el año, incluyendo:Piscina privada con ducha;Cocina totalmente equipada con electrodomésticos;Aire acondicionado frío/calor por conductos Mitsubishi;Calefacción por suelo radiante en toda la