Villa moderne de 3 chambres avec piscine privée à Polop



Type: Villa

Réference: M015

Chambres à coucher: 3

Salles de bain: 3

Surface: 124 m2

Vente Logement

Prix: 450.000 €





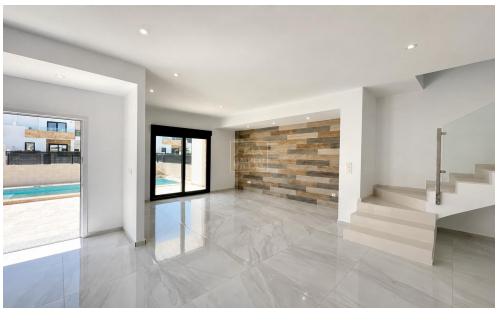

Cette villa moderne offre une combinaison pratique de design contemporain, d'espaces extérieurs privés et d'équipements économes en énergie, ce qui en fait un bien idéal comme résidence principale, maison de vacances ou investissement immobilier. Le rez-de-chaussée dispose d'un espace de vie et de salle à manger lumineux et ouvert, avec une cuisine moderne entièrement équipée et un accès direct aux espaces extérieurs. Une chambre et une salle de bains se trouvent également à ce niveau. À l'étage, la villa comprend deux chambres supplémentaires et deux salles de bains, ainsi qu'une grande terrasse privée. À l'extérieur, la propriété dispose d'une piscine privée avec douche, de terrasses permettant de manger et de se détendre en plein air, d'espaces paysagers et d'un parking privé. L'emplacement indiqué sur le plan de situation place la villa dans un quartier résidentiel établi, à proximité des commodités locales.La propriété est répartie sur deux niveaux et comprend 3 chambres et 3 salles de bains. La villa bénéficie d'une spécification complète conçue pour un confort optimal toute l'année, comprenant notamment : Piscine privée avec douche Cuisine entièrement équipée avec électroménager Climatisation Mitsubishi chaud/froid gainable Chauffage au sol dans toute la propriété Salles de bains entièrement équipées avec meubles et parois de douche Volets roulants motorisés Fenêtres oscillo-battantes à